

# O QUE É O DESENVOLVIMENTO NA PRIMEIRA INFÂNCIA?

A PRIMEIRA INFÂNCIA É O PERÍODO MAIS INTENSIVO DE DESENVOLVIMENTO DA CRIANÇA DESDE A GRAVIDEZ ATÉ AOS PRIMEIROS 3 ANOS.

PARA O SEU DESENVOLVIMENTO, A CRIANÇA PRECISA DE 5 CUIDADOS:

- CUIDADOS DE SAÚDE
- NUTRIÇÃO
- PROTEÇÃO SOCIAL

ESTES CUIDADOS PRECISAM DE SER REFORÇADOS

- APRENDIZAGEM PRECOCE
- CUIDADOS RESPONSIVOS

ESTES CUIDADOS ESTÃO EM FALTA



Organização Mundial de Saúde 2018

## O DESENVOLVIMENTO NA PRIMEIRA INFÂNCIA É UM INVESTIMENTO INTELIGENTE

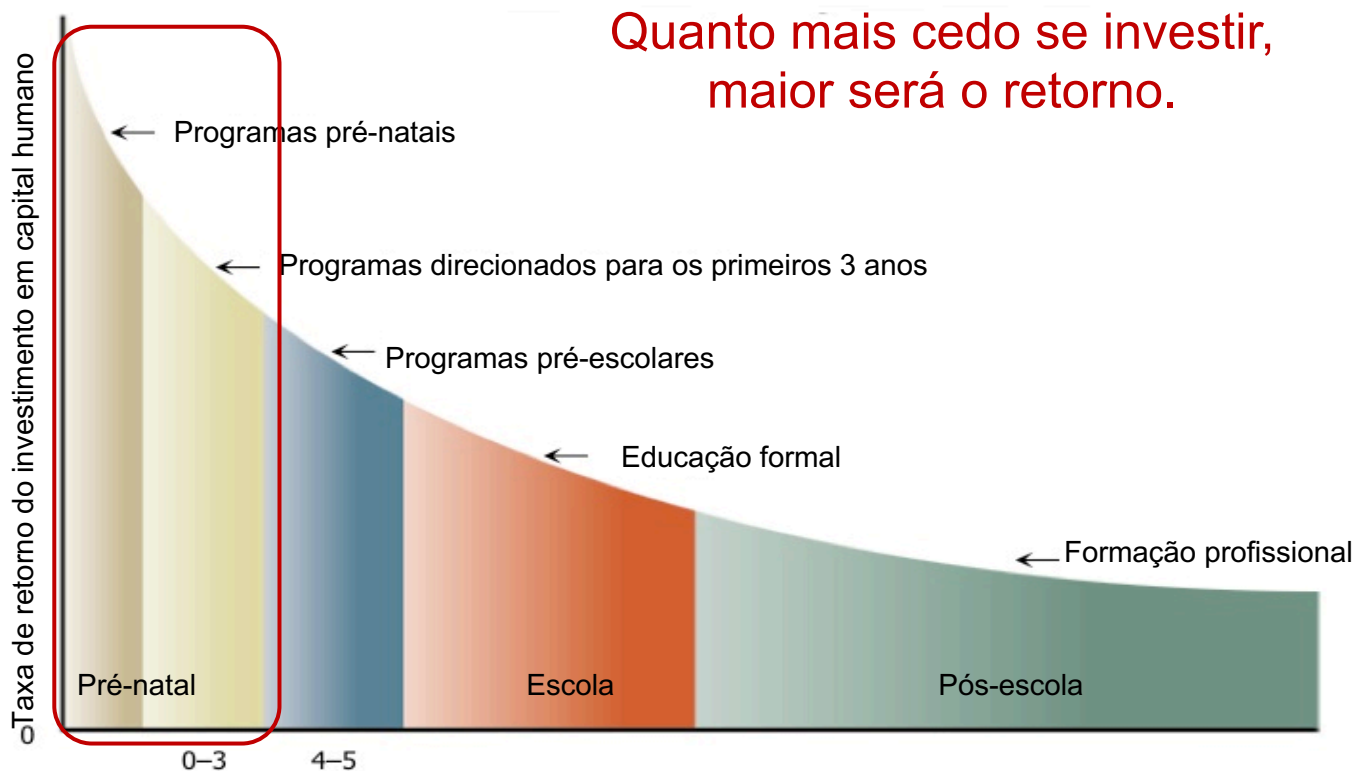

Fonte: James Heckman, Vencedor do Prémio Nobel de Economia

# APRENDIZAGEM PRECOCE E CUIDADOS RESPONSIVOS SÃO ESSENCIAIS PARA O DESENVOLVIMENTO SOCIAL E ECONÓMICO

**MAIS DE 50% DAS CRIANÇAS DE 0-5 ANOS EM NAMPULA ESTÃO EM SITUAÇÃO DE DESNUTRIÇÃO.**

**BOA NUTRIÇÃO** DESENVOLVE O CORPO DA CRIANÇA, MAS SOMENTE A **APRENDIZAGEM PRECOCE** REVERTE OS DANOS CEREBRAIS CAUSADAS PELA DESNUTRIÇÃO E ESTIMULA O DESENVOLVIMENTO.

PARA NÃO PERDER ESTE CAPITAL HUMANO, É NECESSÁRIO QUE ESSAS CRIANÇAS ESTEJAM NÃO SÓ BEM NUTRIDAS MAS QUE TAMBÉM SEJAM ESTIMULADAS.



BRINCADEIRAS E CONVERSAS TODOS OS DIAS	CUIDADOS RESPONSIVOS "RESPONDER AOS SINAIS DA CRIANÇA"	BRINQUEDOS CASEIROS E OBJECTOS DA CASA

**"A TAXA DE RETORNO NO INVESTIMENTO EM PROGRAMAS DE ESTIMULAÇÃO DE DESENVOLVIMENTO DE ALTA QUALIDADE, PARA CRIANÇAS VULNERÁVEIS, É IGUAL A 7-10 % POR ANO, ATRAVÉS DE MELHORES RESULTADOS NA EDUCAÇÃO, SAÚDE, VALORES SOCIAIS, PRODUCTIVIDADE ECONÓMICA E REDUÇÃO DE CRIMES."**

James Heckman, Vencedor do Prémio Nobel de Economia



# VÁRIOS SECTORES DEVEM COLABORAR PARA PROMOVER A APRENDIZAGEM PRECOCE E OS CUIDADOS RESPONSIVOS



## NA SAÚDE...

<p><b>ACONSELHAMENTO SOBRE ACTIVIDADES ESTIMULANTES</b></p>	<p><b>MONITORIA DE MARCOS DE DESENVOLVIMENTO E REFERÊNCIAS</b></p>
	
	

## NA ACÇÃO SOCIAL...

<p><b>ESCOLINHA EM CADA COMUNIDADE</b></p>	<p><b>EDUCAÇÃO PARENTAL COMO PARTE DE SUBSÍDIO DA CRIANÇA</b></p>	<p><b>REABILITAÇÃO DAS CRIANÇAS COM DEFICIÊNCIA NA COMUNIDADE</b></p>
		

## NA EDUCAÇÃO E COMUNICAÇÃO ...

<p><b>ESCOLAS PRIMÁRIAS NA PRODUÇÃO DE BRINQUEDOS</b></p>	<p><b>EDUCAÇÃO PARENTAL NA ALFABETIZAÇÃO</b></p>	<p><b>EDUCAÇÃO PARENTAL NA RÁDIO E TELEVISÃO</b></p>
		

## NAS OBRAS PÚBLICAS...

### URBES, VILAS E COMUNIDADES AMIGÁVEIS À CRIANÇA



## NA AGRICULTURA E NUTRIÇÃO ...

### ACESSO E CONSUMO DE ALIMENTOS RICOS EM PROTEÍNAS E GORDURAS E MICRONUTRIENTES ("COMIDA DO CÉREBRO")

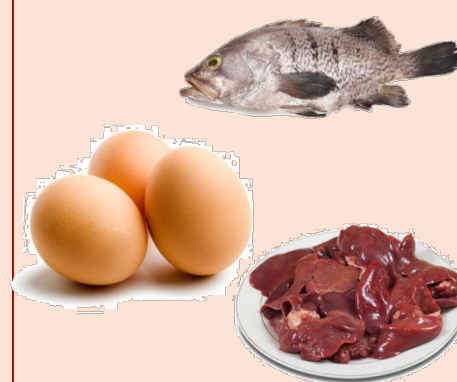

## INVESTIMENTO NA PRIMEIRA INFÂNCIA ESTÁ ALINHADO COM O PROGRAMA QUINQUENAL DO GOVERNO 2020-2024

### Prioridade 1: Desenvolver capital humano

*Investimento na aprendizagem precoce e cuidados responsivos nos primeiros 3 anos melhoram o desempenho escolar e reduzem inequidade.*

### Prioridade 2: Impulsionar o crescimento económico.

*Investimento na aprendizagem precoce e cuidados responsivos nos primeiros 3 anos resulta em aumento de 25% nos rendimentos ao longo da vida .*